



## ***AGENDA DEL ESTUDIANTE 2026***



## HORARIOS DE ATENCIÓN PRESENCIAL

### Ventanilla de atención

Lunes a Viernes 8 a 21 hs  
y Sábados 8 a 15 hs

### Biblioteca Central

Lunes a Viernes 8 a 21 hs  
y Sábados 8 a 14 hs

### Centro de Copiado

Lunes a Viernes 9 a 21 hs  
y Sábados 8 a 13 hs

## INFORMACIÓN ÚTIL

unpaz.edu.ar



unpaz\_oficial y estudiaenunpaz



unpaz



unpazcanaloficial



## ATENCIÓN VÍA EMAIL\*

### Consultas generales

[accesoyapoyo@unpaz.edu.ar](mailto:accesoyapoyo@unpaz.edu.ar)

### Consultas sobre tutorías

[tutorias@unpaz.edu.ar](mailto:tutorias@unpaz.edu.ar)

### Consultas sobre trámites o cuestiones administrativas

[consultasestudiantes@unpaz.edu.ar](mailto:consultasestudiantes@unpaz.edu.ar)

### Accesibilidad (consultas relativas a estudiantes con discapacidad)

[accesibilidad@unpaz.edu.ar](mailto:accesibilidad@unpaz.edu.ar)

### Orientación vocacional

[equipodeorientacion@unpaz.edu.ar](mailto:equipodeorientacion@unpaz.edu.ar)

### Dificultades para ingresar al campus virtual

[formacionvirtual@unpaz.edu.ar](mailto:formacionvirtual@unpaz.edu.ar)

### Consultas sobre Becas

[consultasbecas@unpaz.edu.ar](mailto:consultasbecas@unpaz.edu.ar)

### Consultas Biblioteca Central

[bibliotecacentral@unpaz.edu.ar](mailto:bibliotecacentral@unpaz.edu.ar)

### Consultas al Espacio de Orientación y Derivación ante Situaciones de Violencia de Género (ORVIG)

[orvig@unpaz.edu.ar](mailto:orvig@unpaz.edu.ar)

### Consultas Bienestar Universitario (actividades, programas y políticas sobre la vida universitaria)

[bienestaruniversitario@unpaz.edu.ar](mailto:bienestaruniversitario@unpaz.edu.ar)

### Extensión y voluntariado

[dir.extension@unpaz.edu.ar](mailto:dir.extension@unpaz.edu.ar)

### Centro de Idiomas

[idiomas@unpaz.edu.ar](mailto:idiomas@unpaz.edu.ar)

### Deporte universitario

[deporte@unpaz.edu.ar](mailto:deporte@unpaz.edu.ar)

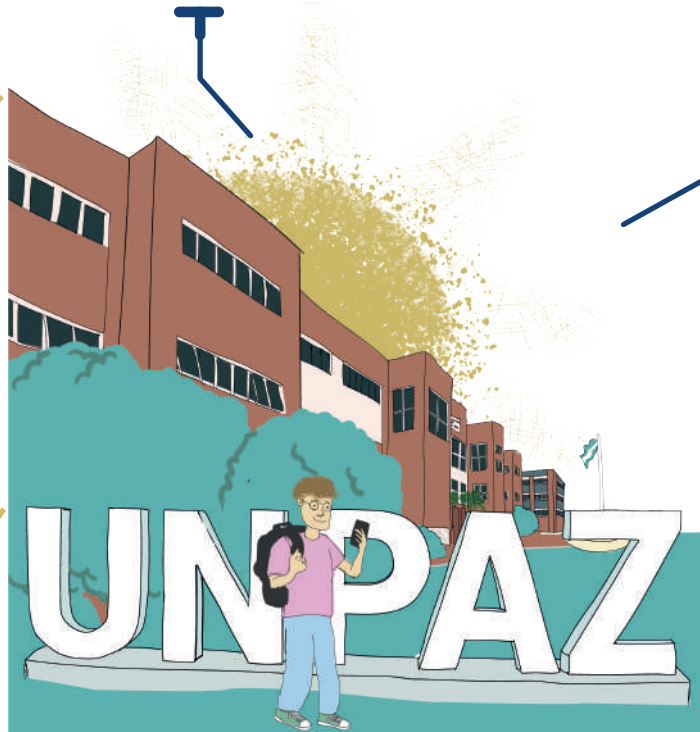

\* Es importante escribir en el asunto el tema por el cual te contactás y siempre poner todos tus datos en el cuerpo del mail (nombre, apellido, DNI, Carrera).

# COMIENZA EL CUATRIMESTRE

## ¡ORGANIZA TUS HORARIOS!



	Lunes	Martes	Miércoles	Jueves	Viernes	Sábado	Domingo
8.00							
9.00							
10.00							
11.00							
12.00							
13.00							
14.00							
15.00							
16.00							
17.00							
18.00							
19.00							
20.00							
21.00							
22.00							



## RECESO ADMINISTRATIVO

**¡DISFRUTÁ TU  
TIEMPO LIBRE !**

tutorias@unpaz.edu.ar

Jue 1  
AÑO NUEVO

Vie 2

Sáb 3

Dom 4

Lun 5

Mar 6

Mié 7

Jue 8

Vie 9

Sáb 10

Dom 11

Lun 12

Mar 13

Mié 14

Jue 15

Vie 16

Sáb 17

Dom 18

Lun 19

Mar 20

Mié 21

Jue 22

Vie 23

Sáb 24

Dom 25

Lun 26

Mar 27

Mié 28

Jue 29

Vie 30

Sáb 31

**Inscripción a ayudantías estudiantiles. ¡Exclusivo para carreras de pre grado!**

## ¡COMIENZA LA CURSADA!

[tutorias@unpaz.edu.ar](mailto:tutorias@unpaz.edu.ar)

						Dom 1
Lun 2	Mar 3	Mié 4 <b>2da inscripción a materias. 1er cuatrimestre 2026.</b> <b>¡Exclusivo estudiantes!</b> <a href="http://estudiantes.unpaz.edu.ar/autogestion">estudiantes.unpaz.edu.ar/autogestion</a>	Jue 5	Vie 6	Sáb 7	Dom 8
Lun 09	Mar 10	Mié 11 <b>Inscripción a materias. 1er cuatrimestre 2026.</b> <b>¡Exclusivo ingresantes a las carreras de Medicina e Ingeniería en Informática!</b> <a href="http://estudiantes.unpaz.edu.ar/autogestion">estudiantes.unpaz.edu.ar/autogestion</a>	Jue 12	Vie 13	Sáb 14	Dom 15
Lun 16 <b>Baja de materias</b> <b>Cambio de comisión.</b> <b>¡Ojo! Por razones laborales exclusivamente</b>	Mar 17	Mié 18	Jue 19	Vie 20	Sáb 21	Dom 22
Lun 23	Mar 24 Día de la Memoria por la Verdad y la Justicia	Mié 25	Jue 26	Vie 27	Sáb 28	Dom 29

Lun 30 (Marzo)	Mar 31 (Marzo)	Mié 1	Jue 2 Día del Veterano y de los Caídos en la Guerra de Malvinas	Vie 3 Viernes Santo	Sáb 4	Dom 5
Solicitud de equivalencia						
Lun 6	Mar 7	Mié 8	Jue 9	Vie 10	Sáb 11	Dom 12
Solicitud de equivalencia						
Lun 13	Mar 14	Mié 15	Jue 16	Vie 17	Sáb 18	Dom 19
Lun 20	Mar 21	Mié 22	Jue 23	Vie 24	Sáb 25	Dom 26
Lun 27	Mar 28	Mié 29	Jue 30	<b>¡LA CLAVE ES ORGANIZARSE!</b> <a href="mailto:tutorias@unpaz.edu.ar">tutorias@unpaz.edu.ar</a> Aula virtual Orientación 2024 ¿La conocés?		
<b>Cambio de carrera.</b> <b>¡Exclusivo para ingresantes 2026!</b>						



				Vie 1 Día del trabajador y de la trabajadora	Sáb 3	Dom 3
Lun 4	Mar 5	Mié 6	Jue 7	Vie 8	Sáb 9	Dom 10
Lun 11	Mar 12	Mié 13	Jue 14	Vie 15	Sáb 16	Dom 17
Lun 18	Mar 29	Mié 20	Jue 21	Vie 22	Sáb 23	Dom 24
Lun 25 Revolución de Mayo	Mar 26	Mié 27	Jue 28	Vie 29	Sáb 30	Dom 31





Lun 1	Mar 2	Mié 3	Jue 4	Vie 5	Sáb 6	Dom 7
Lun 8	Mar 9	Mié 10	Jue 11	Vie 12	Sáb 13	Dom 14
Lun 15	Mar 16	Mié 17	Jue 18	Vie 19	Sáb 20 Paso a la Inmortalidad del Gral. Manuel Belgrano	Dom 21
Lun 22	Mar 23	Mié 24	Jue 25	Vie 26	Sáb 27 Día del trabajador y trabajadora del estado	Dom 28
Lun 29	Mar 30	<b>¡CIERRE DE CUATRIMESTRE!</b> <a href="mailto:tutorias@unpaz.edu.ar">tutorias@unpaz.edu.ar</a>				

**Semana de exámenes integradores**  
[tutorias@unpaz.edu.ar](mailto:tutorias@unpaz.edu.ar)



<b>¡INTEGRADORES Y FINALES!</b> <a href="mailto:tutorias@unpaz.edu.ar">tutorias@unpaz.edu.ar</a>		Mié 1	Jue 2	Vie 3	Sáb 4	Dom 5
		<b>Semana de exámenes integradores</b> <a href="mailto:tutorias@unpaz.edu.ar">tutorias@unpaz.edu.ar</a>				
Lun 6	Mar 7	Mié 8  <b>Solicitud de renuncia de regularidad de materias.</b> <b>Exclusiva para estudiantes inscriptos/as a mesas de finales de julio 2026 con resultado desaprobado en la instancia.</b> <b>Inscripción a mesas examinadoras</b>	Jue 9 Día de la Independencia	Vie 10	Sáb 11	Dom 12
Lun 13	Mar 14	Mié 15  <b>Llamado mesas examinadoras</b>	Jue 16	Vie 17	Sáb 18	Dom 19
Lun 20	Mar 21	Mié 22  <b>1ra inscripción a materias.</b> <b>2do cuatrimestre 2026</b> <b>Solicitud de renuncia de regularidad de materias.</b> <b>Exclusiva para estudiantes inscriptos/as a mesas de finales de julio 2026 con resultado desaprobado en la instancia.</b>	Jue 23	Vie 24	Sáb 25	Dom 26
Lun 27	Mar 28	Mié 29	Jue 30	Vie 31		

COMIENZA EL CUATRIMESTRE  
¡ORGANIZA TUS HORARIOS!



	Lunes	Martes	Miércoles	Jueves	Viernes	Sábado	Domingo
8.00							
9.00							
10.00							
11.00							
12.00							
13.00							
14.00							
15.00							
16.00							
17.00							
18.00							
19.00							
20.00							
21.00							
22.00							



**¡COMIENZA LA CURSADA!**

[tutorias@unpaz.edu.ar](mailto:tutorias@unpaz.edu.ar)

					Sáb 1	Dom 2
Lun 3	Mar 4 <b>2da inscripción a materias. 2do cuatrimestre 2026</b>	Mié 5	Jue 6	Vie 7	Sáb 8	Dom 9
Lun 10 <b>Inicio de clases</b> <b>Baja de materias</b> <b>Cambio de comisión.</b> <b>¡Ojo! Por razones laborales exclusivamente</b>	Mar 11	Mié 12	Jue 13	Vie 14	Sáb 15	Dom 16
Lun 17 <b>Paso a la Inmortalidad del Gral. José de San Martín</b>	Mar 18	Mié 19	Jue 20	Vie 21	Sáb 22	Dom 23
Lun 24	Mar 25	Mié 26	Jue 27	Vie 28	Sáb 29	Dom 30
						Lun 31



	Mar 1	Mié 2	Jue 3	Vie 4	Sáb 5	Dom 6
	<b>Inscripción a ayudantías Estudiantiles</b>					
Lun 7	Mar 8	Mié 9	Jue 10	Vie 11	Sáb 12	Dom 13
<b>Inscripción a ayudantías Estudiantiles</b>						
Lun 14	Mar 15	Mié 16	Jue 17	Vie 18	Sáb 19	Dom 20
Lun 21 Día del y la estudiante	Mar 22	Mié 23	Jue 24	Vie 25	Sáb 26	Dom 27
Lun 28	Mar 29	Mié 30	<b>¡PLANIFICA TU ESTUDIO!</b> <a href="mailto:tutorias@unpaz.edu.ar">tutorias@unpaz.edu.ar</a>			



**¡YA FALTA  
MENOS!**

[tutorias@unpaz.edu.ar](mailto:tutorias@unpaz.edu.ar)

Jue 1

Vie 2

Sáb 3

Dom 4

Lun 5

Mar 6

Mié 7

Jue 8

Vie 9

Sáb 10

Dom 11

***Solicitud de equivalencia***

Lun 12

Día del Respeto a la  
Diversidad Cultural

Mar 13

Mié 14

Jue 15

Vie 16

Sáb 17

Dom 18

***Solicitud de equivalencia***

Lun 19

Mar 20

Día del Municipio  
de José C. Paz

Mié 21

Jue 22

Vie 23

Sáb 24

Dom 25

Lun 26

Mar 27

Mié 28

Jue 29

Vie 30

Sáb 31

Lun 30

Lun 30	Mar 1	Mié 2	Jue 3	Vie 4	Sáb 5	Dom 6
<b>Exámenes integradores</b>						
Lun 7	Mar 8 Día de la Inmaculada Concepción de María	Mié 9 <b>Solicitud de cambio o Simultaneidad de carreras Inscripción a mesas examinadoras</b>	Jue 10	Vie 11	Sáb 12	Dom 13
Lun 14	Mar 15	Mié 16	Jue 17	Vie 18	Sáb 19	Dom 20
<b>Llamado mesas examinadoras</b>			<b>Inscripción a materias de verano 2027</b>			
Lun 21	Mar 22 <b>Solicitud de renuncia de regularidad de materias</b>	Mié 23	Jue 24	Vie 25 ¡NAVIDAD!	Sáb 26	Dom 27
Lun 28	Mar 29	Mié 30	Jue 31	<b>¡INTEGRADORES Y FINALES!</b> tutorias@unpaz.edu.ar		





**RECESO ADMINISTRATIVO**

**¡DISFRUTÁ TUS  
VACACIONES!**

[tutorias@unpaz.edu.ar](mailto:tutorias@unpaz.edu.ar)

Vie 1  
¡AÑO NUEVO!

Sáb 2

Dom 3

Lun 4

Mar 5

Mié 6

Jue 7

Vie 8

Sáb 9

Dom 10

Lun 11

Mar 12

Mié 13

Jue 14

Vie 15

Sáb 16

Dom 17

Lun 18

Mar 19

Mié 20

Jue 21

Vie 22

Sáb 23

Dom 24

Lun 25

Mar 26

Mié 27

Jue 28

Vie 29

Sáb 30

Dom 31

# FEBRERO 27



unpaz.edu.ar



unpaz\_oficial y estudiaenunpaz



unpaz



unpazcanaloficial



**UNPAZ**  
Universidad Nacional de José C. Paz

Lun 1	Mar 2	Mié 3	Jue 4	Vie 5	Sáb 6	Dom 7
<b>Inscripción a mesas examinadoras</b>			<b>Desarrollo de materias de verano 2027</b>			
Lun 8	Mar 9	Mié 10	Jue 11	Vie 12	Sáb 13	Dom 14
<b>Llamado exámenes</b>					<b>Solicitud de renuncia de regularidad de materias</b>	
Lun 15	Mar 16	Mié 17	Jue 18	Vie 19	Sáb 20	Dom 21
			<b>Desarrollo de materias de verano 2027</b>			
Lun 22	Mar 23	Mié 24	Jue 25	Vie 26	Sáb 27	Dom 28
			<b>Desarrollo de materias de verano 2027</b>			

## ¡A ORGANIZAR EL AÑO!

tutorias@unpaz.edu.ar